## 2020

14

Jul

# Der 30. Schermbecker Halbmarathon findet erst 2021 statt, 2020 bleibt virtuell

SV Schermbeck e.V. 1912

**Die neue Coronaschutzverordnung verschiebt die Freigabe von Großveranstaltungen auf den 31.10.2020.**
Und auch bei kleineren Veranstaltungen sind nur 100 Zuschauer erlaubt, wobei eine Rückverfolgbarkeit zu gewährleisten ist. Diese Umstände haben den Abteilungsvorstand der Schermbecker Leichtathleten dazu bewogen auf eine Durchführung des Halbmarathons zu verzichten.
Wer dennoch etwas Wettkampfluft schnuppern möchte, für den wird die Strecke des Halbmarathons und des halben Halbmarathons markiert und die selbstgesammelten Laufdaten können dann wie beim virtuellen Volkslauf auf Strava hochgeladen werden.
Vom 01.-30. September 2020 können Bestzeiten gelaufen werden und virtuell verglichen werden. Die Zwischenergebnisse werden wöchentlich auf der Homepage bzw. Facebook veröffentlicht.

*Text: SV Schermbeck*

2020 von Martina Jansen (Kommentare: 0)

14

Jul

# Leonie Borchers pulverisiert Bestzeit

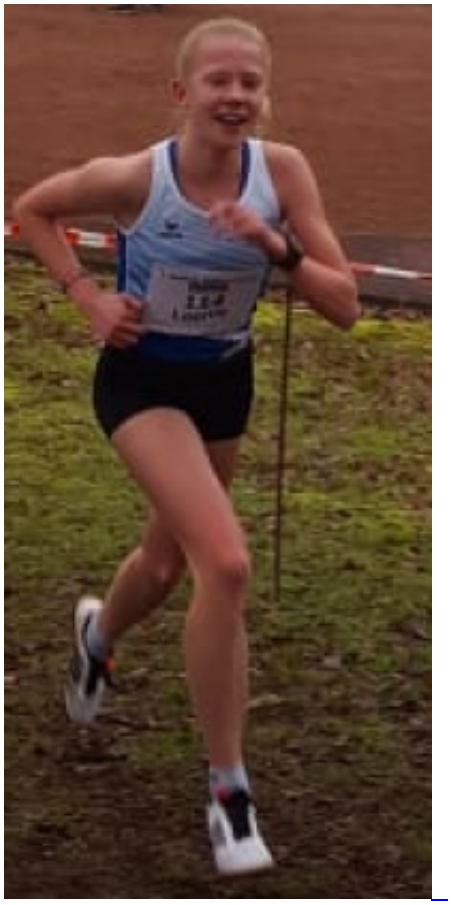

**Bei dem aufwändig organisierten Meeting "backontrack" im Dortmunder Stadion "Rote Erde" lief Leonie Borchers (LG Dorsten) über 3.000 Meter 10:08,16 Minuten.**

Die DM-Fünfte (U18) des vergangenen Jahres pulverisierte dabei ihre Bestmarke, die bisher auf 10:33 Minuten stand. "Nebenbei" unterbot sie die Norm für die Deutschen Jugendmeisterschaften, die im September in Heilbronn ausgetragen werden, um 42 Sekunden.

Weiterlesen … Leonie Borchers pulverisiert Bestzeit

2020 von Martina Jansen (Kommentare: 0)

14

Jul

## Aus vielen originellen Rezepten entsteht das „Dorsten-Kochbuch“

stadtinfo
Stadt Dorsten

**Dorstener sind aufgerufen, regionale Koch- und Backideen bei der Stadtagentur einzureichen**

Die Dorstener Bürgerinnen und Bürger haben sich nach dem Aufruf der Stadtagentur schnell gemeldet und schon viele wunderbare Rezepte eingereicht, aus denen das neue „Dorsten-Kochbuch“ entstehen soll. Vom Münsterländer Hochzeitsessen bis hin zur FlädleSuppe war schon viel Leckeres dabei.

Weiterlesen … Aus vielen originellen Rezepten entsteht das „Dorsten-Kochbuch“

2020 von Martina Jansen (Kommentare: 0)

13

Jul

## Gerrit Bergforth: ein Rohdiamant aus Dorsten

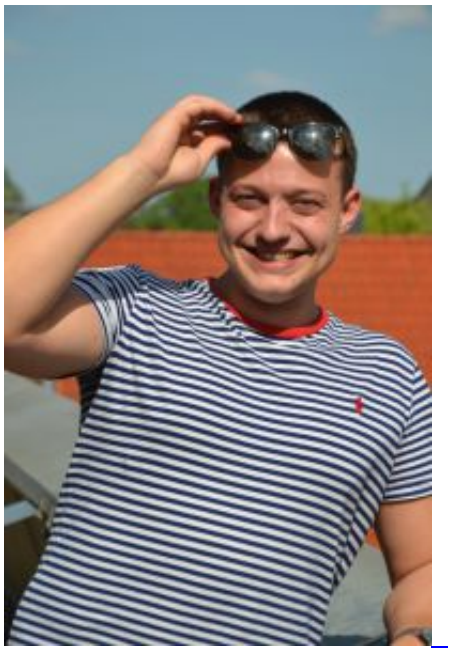

**Der junge Songwriter ist auf dem Weg zum großen Erfolg**

Viel Schliff brauchte ‚unser Diamant' nicht", betont Jaxon Bellina, international erfolgreicher Musikproduzent und Songwriter aus Hervest. „Gerrit bringt sehr viel Talent mir, aber er muss, wie wir alle, hart arbeiten, damit er auf Dauer Erfolg hat."

Weiterlesen … Gerrit Bergforth: ein Rohdiamant aus Dorsten

2020 von Martina Jansen (Kommentare: 0)

13

Jul

## Hervestkonferenz tagt in der Pfarrkirche St. Josef

**Aufgrund der augenblicklichen Situation hat das Koordinierungsteam der Hervestkonferenz beschlossen, dass die nächste Hervestkonferenz am 23. September 2020 in der Pfarrkirche St. Josef stattfinden soll.**
Die Organisatoren sind Pfarrer August Hüsing dankbar für sein spontanes und herzliches Ja, das Gotteshaus für die Sitzung zur Verfügung zu stellen.
Die Kirchengemeinde St. Josef ist im April 100 Jahre alt geworden , ein weiteres Jubiläum gibt es im Dezember, dann wird die Kirche 90 Jahre alt. Im Rahmen der Sitzung wird hieraus zu Beginn eingegangen.

Themenvorschläge für die Sitzung und Anträge auf Förderungen aus dem Bürgerbudget werden erbeten an Norbert Holz (n.holz46@web.de)

*Text: Hervestkonferenz*

2020 von Martina Jansen (Kommentare: 0)

- 96
- 97
- 98
- Vorwärts
- Ende »