2020

15

Okt

Corona: Besuch im Rathaus möglichst nur nach Terminvereinbarung

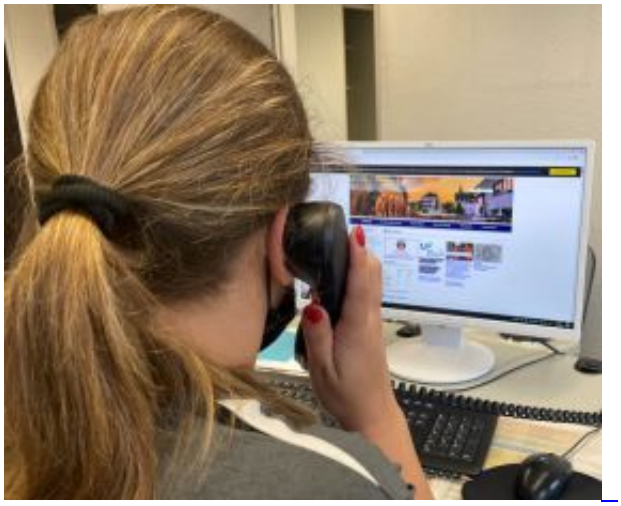

Der Krisenstab bittet Bürgerinnen und Bürger darum, Anliegen bevorzugt telefonisch vorzutragen. Keine Änderungen für das Bürgerbüro: Termine nur nach Online-Terminvereinbarung

Der Corona-Inzidenzwert ist in den vergangenen Tagen auch in Dorsten erheblich angestiegen. Am heutigen Donnerstag liegt er bei 53,5.

Weiterlesen … Corona: Besuch im Rathaus möglichst nur nach Terminvereinbarung

2020 von Martina Jansen (Kommentare: 0)

15

Okt

Anstehende Neubebauung am Ostwall 6-8

Im Kern der Altstadt entsteht ein modernes Wohnhaus mit unterschiedlichsten Wohnungsgrößen

Lange war es still im Umfeld des Gebäudes Ostwall 6-8, nördlich des Toom-Einkaufsmarkts in der Innenstadt. Das Haus ist seit einiger Zeit unbewohnt und auch den Musikstore gibt es nicht mehr. Nun kommt wieder Leben in den nördlichen Teil des Ostwalls. Im nächsten Jahr entsteht dort ein innerstädtisches, modernes Wohnhaus mit unterschiedlichsten Wohnungsgrößen.

Weiterlesen … Anstehende Neubebauung am Ostwall 6-8

2020 von Martina Jansen (Kommentare: 0)

15

Okt

„Sauerei des Monats“

Mit Schutzmitteln behandeltes Holz am Brauckweg in Hervest

Ja, die Natur freut sich sicher über einen Schwung A4-Holz, der am Wegesrand abgelagert wird. Oder war das etwa ein Geschenk an den Jagdpächter, der sich aus dem Holz einen Hochsitz bauen soll? Nein, das ist wohl mal wieder eine illegale Müllkippe!

Weiterlesen … „Sauerei des Monats“

2020 von Martina Jansen (Kommentare: 0)

14

Okt

An diesen öffentlichen Plätzen gilt in Dorsten die Maskenpflicht

Neben Fußgängerzone und Bereichen der Innenstadt auch am Wulfener Markt und Berliner Platz

Die Allgemeinverfügung des Kreises Recklinghausen zum Zwecke der Verhütung und Bekämpfung der Ausbreitung des Corona-Virus regelt auch, dass Bürgerinnen und Bürger in sämtlichen Fußgängerzonen des Kreises eine Mund-Nasen-Bedeckung tragen müssen. In Dorsten sind Bürgerinnen und Bürger darüber hinaus angehalten, auch in weiteren Bereichen der Innenstadt, sowie am Wulfener Markt und am Berliner Platz in Holsterhausen eine Mund-Nasen-Bedeckung zu tragen.

Weiterlesen … An diesen öffentlichen Plätzen gilt in Dorsten die Maskenpflicht

2020 von Martina Jansen (Kommentare: 0)

14

Okt

Tiefkühlstar

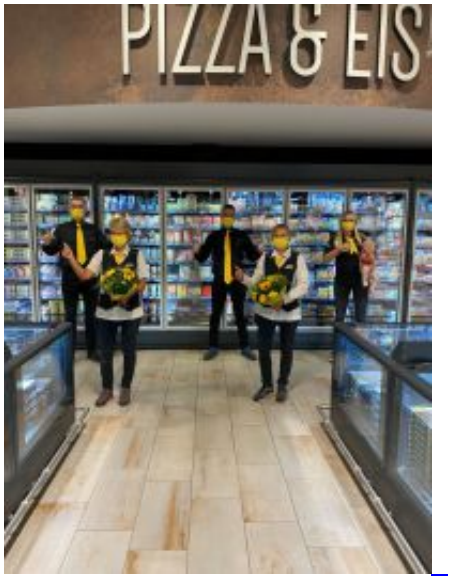

Deutschlands beste Tiefkühlabteilung hat EDEKA Honsel in Dorsten

Branchenpreise sind eine der erstrebenswertesten Auszeichnungen für jeden Lebensmittelhändler, denn hierbei wird die Leistung vor Ort deutschlandweit verglichen und von den Fachleuten der Branche beurteilt. Bei den meisten Wettbewerben kann man sich erst dann bewerben, wenn die Abteilungen gut von den örtlichen Kunden angenommen werden.

Weiterlesen … Tiefkühlstar

2020 von Martina Jansen (Kommentare: 0)