Nachrichten aus Dorsten

29

Jan

Josefine Voss

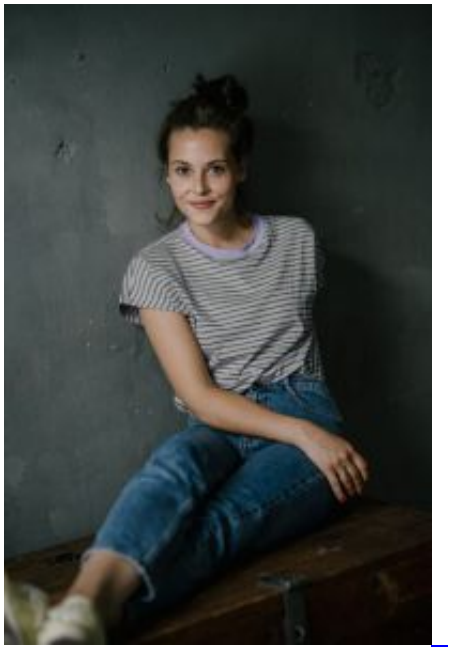

Nach 14 Jahren wieder auf einer Ruhrgebietsbühne

Ich durfte vor der Premiere noch einen Blick hinter die Kulissen des Theaters Marl werfen. Intendant Cornelius Demming gestattete mir, die Probe des Stücks „Die Panne“ mitzuverfolgen, um die Dorstenerin Josefine Voss auf der Gastspielbühne zu erleben.
Josefine spielt in dem Schauspiel nach einer Erzählung von Friederich Dürrenmatt die Staatsanwältin Frau Zorn.

Weiterlesen … Josefine Voss

2024 von Martina Jansen (Kommentare: 0)

26

Jan

Bürgerbahnhof Teil 1: Der Vorplatz und das Außengelände

Durch die Verlegung der stadtseitigen Gleise hat die Innenstadt eine Erweiterung gewonnen.

Dass der Bürgerbahnhof viel mehr ist als das Gebäude, ist vielen nicht bewusst. Tatsächlich wurde mit der der Umrüstung der Bahnstrecken auf elektronische Stellwerkstechnik der Rückbau der stadtseitigen Gleise möglich, wurde der Bahnhof ab 2015 aus seiner Insellage befreit und gewann die Dorstener Innenstadt eine beachtliche Erweiterung hinzu, die städtebaulich und funktional gestaltet werden musste.

Weiterlesen … Bürgerbahnhof Teil 1: Der Vorplatz und das Außengelände

2024 von Martina Jansen (Kommentare: 0)

26

Jan

Dorstener Chorfestival

Das Dorstener Chorfestival feiert im Rahmen des Altstadtfestes 2024 seinen 10. Geburtstag.

Rund 100 Auftritte hat es seit 2013 gegeben, viele Chöre sind bei mehreren Ausgaben dabei gewesen. Immer gut vom Publikum angenommen, gab es so einige Highlights zu feiern, wie der Besuch eines Chores aus Rom mit einer deutschen Uraufführung oder das mitreißende Jazz-Chor-Konzert unter der

Leitung des Dorstener Musikschulleiters Wolfgang Endrös.

Weiterlesen … Dorstener Chorfestival

2024 von Martina Jansen (Kommentare: 0)

26

Jan

Besuch der Schornsteinfeger

Zwei Schornsteinfegerinnen und neun Schornsteinfeger folgen der Einladung von Bürgermeister Tobias Stockhoff zum Neujahrsempfang.

Der Besuch von Dorstener Schornsteinfegerinnen und Schornsteinfegern zu Jahresbeginn im Rathaus ist schon Tradition. Zu Beginn dieses Jahres hat Tobias Stockhoff gleich elf „Glücksbringer“ empfangen. Ihren guten Wünschen für das noch junge Jahr 2024 schloss sich auch in diesem Jahr eine mehr als einstündige Gesprächsrunde im kleinen Sitzungssaal des Rathauses an.

Weiterlesen … Besuch der Schornsteinfeger

2024 von Martina Jansen (Kommentare: 0)

26

Jan

Die Post freut sich!

Nach der Eröffnung der neuen Post-Filiale in den MERCADEN Dorsten, folgt nun die Inbetriebnahme des Postbankterminals.

Ab sofort stehen Kunden und Kundinnen in der Post-Filiale eine Vielzahl von Finanzdienstleistungen durch den neuen Bankautomaten zur Verfügung. Alles für eine bequeme und zeitsparende Transaktion.

Text: Mercaden

2024 von Martina Jansen (Kommentare: 0)

26

Jan

Tempo-Kontrollen in Dorsten

Die Radarwagen der Stadt Dorsten werden in der kommenden Woche vom 29. Januar bis 4. Februar 2024 die folgenden Straßen im Stadtgebiet besonders in den Blick nehmen:

Lembecker Str., Birkenallee und Pliesterbecker Straße.
Darüber hinaus muss natürlich im gesamten Stadtgebiet mit weiteren Geschwindigkeitsmessungen gerechnet werden.

Text: Stadt Dorsten

2024 von Martina Jansen (Kommentare: 0)

26

Jan

Ordnungsdienst auf Schwerpunktstreife

KOD-Streifengänge finden in der kommenden Woche in Holsterhausen und auf der Hardt statt.

Der Kommunale Ordnungsdienst (KOD) wird in der kommenden Woche, 29. Januar bis 4. Februar 2024, verstärkt in Holsterhausen und auf der Hardt unterwegs sein. Kontrolliert werden Parkverstöße, illegale Müllentsorgung und Verstöße mit Hund. Dabei werden die Kolleginnen und Kollegen des Ordnungsamtes unter anderem das Dauerärgernis Hundekot, Verstöße im Ruhenden Verkehr (etwa Falschparken), zugewachsene Geh- und Radwege oder illegale Müllentsorgungen in den Blick nehmen.

Weiterlesen … Ordnungsdienst auf Schwerpunktstreife

2024 von Martina Jansen (Kommentare: 0)

26

Jan

Kundgebung für Demokratie

Dorstener STADT DIALOG

Der Rat der Stadt Dorsten unterstützt den Aufruf zur Kundgebung „Aufstehen für Demokratie“ am Freitag, 26. Januar, auf dem Dorstener Marktplatz.

Ein Kreis offensichtlicher Extremisten hat in einer von den Medien „Geheimtreffen“ genannten Runde darüber beraten, Menschen mit Migrationsgeschichte aus Deutschland zu deportieren und ihnen dafür nötigenfalls auch die Staatsbürgerschaft abzuerkennen.
Der absurde Plan ist ein Angriff auf unsere Demokratie und unsere Verfassung.

Weiterlesen … Kundgebung für Demokratie

2024 von Martina Jansen (Kommentare: 0)

26

Jan

Dorsten tanzt

TSZ Präsentation am 28. Januar 2024 in der Petrinum Sporthalle

Am 28. Januar 2024 um 13:00 Uhr findet wieder die alljährliche Präsentation des TSZ Royal Wulfen statt. Für die sieben Formationen aus dem Jazz und Modern/Contemporary Bereich ist es die Generalprobe für die am 17./18 Februar startende Liga Saison 2024. Von der Regionalliga bis hin zur Kinderliga sind alle TSZ Formationen vertreten.

Weiterlesen … Dorsten tanzt

2024 von Martina Jansen (Kommentare: 0)

23

Jan

„Dafür bin ich dagegen“

Sonntag, 25. Februar 2024, 17 Uhr

Das „Ensemble Liederlich“ mit Karin Badar, Thomas Hinz und Caroline Kühnl präsentiert eine komisch - köstliche Wohnzimmeroper: Sabine und Mimi treffen sich auf der Abschlusskundgebung zur Demo für Herzensgüte und Mitgefühl. Vor Jahren ist ihre Freundschaft zerbrochen. Beide tragen Verletzungen in sich. Die, die sie sich gegenseitig zugefügt haben und die, die das Leben täglich mit sich bringt.

Weiterlesen … „Dafür bin ich dagegen“

2024 von Martina Jansen (Kommentare: 0)

- 50
- 51
- 52
- 53
- 54
- 55
- 56
- Vorwärts
- Ende »