Nachrichten aus Dorsten

27

Feb

Sternenkindfotograf Detlev Wischerhoff

Das erste und letzte Bild

Es gibt sicherlich reichlich Anlässe, die erfreulicher sind. Dennoch haben sich 600 Fotografen in Deutschland, Österreich und der Schweiz bewusst dafür entschieden, sich ehrenamtlich für die Stiftung „Dein Sternenkind“ zu engagieren. Sie schenken Eltern von totgeborenen oder todgeweihten Kindern Erinnerungsfotos. Der Dorstener Detlev Wischerhoff ist einer von ihnen.

Weiterlesen … Sternenkindfotograf Detlev Wischerhoff

2023 von Martina Jansen (Kommentare: 0)

27

Feb

Glücksei-Lotterie der Rotarier

Mit Schokoeiern unterstützen Sie Kinder in weiterführenden Dorstener Schulen

Unter dem Motto „Service Above Self“ – „Selbstloses Dienen“ haben sich rund 60 Frauen und Männer im „Rotary Club Dorsten“ zusammengefunden. Sie unterstützen durch eine Vielzahl an lokalen und internationalen Projekten das Ziel, weltweit menschenwürdigere Lebensbedingungen zu schaffen. Dabei haben sie insbesondere auch das Wohl der Kinder im Blick. So auch bei dem Verkauf der Lose zu Ostern.

Weiterlesen … Glücksei-Lotterie der Rotarier

2023 von Martina Jansen (Kommentare: 0)

27

Feb

Ein Lauf der Hoffnung

Erster Sponsorenlauf in Dorsten gegen Brustkrebs

Brustkrebs ist eine schreckliche Diagnose, die viele Frauen und auch einige Männer im Laufe ihres Lebens erhalten. In Dorsten soll am 14. Mai ein Sponsorenlauf auf das Thema aufmerksam machen und Spendengelder sammeln. Ein gemeinsames Training beginnt bereits in wenigen Tagen.

Weiterlesen … Ein Lauf der Hoffnung

2023 von Martina Jansen (Kommentare: 0)

27

Feb

Müllfrei Dorsten

Handys, Pistolen und mehr

12 Personen, zwei Stunden, 231,13 Kilo Müll. 230 Kilo Müll, das ist die Menge, die ehrenamtliche Dorstener Anfang Februar in einem begrenzten Umkreis der Eisenbahnbrücke am Kanal in kurzer Zeit gesammelt haben und über die fast jeder von uns verständnislos den Kopf schüttelt.
„Beim Spazierengehen mit meiner Frau sah ich unter den Büschen extrem viel Müll liegen, das ging mir nicht mehr aus dem Kopf“, erzählt Nils Huxoll.

Weiterlesen … Müllfrei Dorsten

2023 von Martina Jansen (Kommentare: 0)

27

Feb

Ein Weltmeister in Lauerstellung!?

Lucas Söntgen bereitet sich auf die WM und Olympia vor

Lucas’ Trainer Christian Alex ist fest davon überzeugt, dass sein Schützling im März dieses Jahres mit einem Titel von der Muaythai-Europameisterschaft aus Ankara zurückkehrt. „Aber auch bei der WM und den olympischen Spielen im nächsten Jahr rechne ich mir für Lucas große Chancen aus, denn er ist ein Ausnahmetalent.“

Weiterlesen … Ein Weltmeister in Lauerstellung!?

2023 von Martina Jansen (Kommentare: 0)

27

Feb

Zuhause in Dorsten

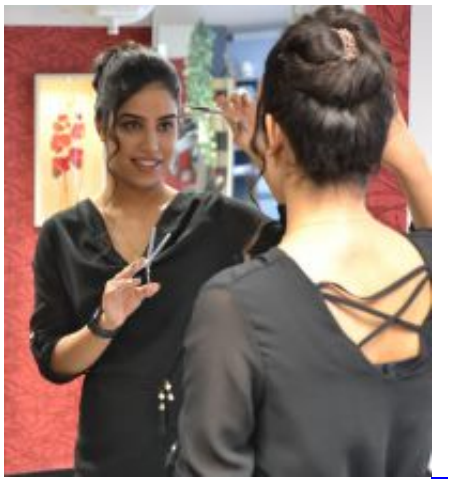

Nach dem Kulturschock kam die Freude

Lembeck, Ende 2015: Farzaneh Maleki erreicht nach zweimonatiger Flucht aus Afghanistan mit ihren Eltern sowie den Geschwistern endlich ihre erste längerfristige Bleibe im Lembecker Feuerwehrhaus. „Alles war damals neu für mich“, erzählt mir die junge Frau. „Die Kultur war mir fremd, die Sprache kannten wir nicht und die Buchstaben auch nicht."

Weiterlesen … Zuhause in Dorsten

2023 von Martina Jansen (Kommentare: 0)

24

Feb

Kostenlose Beratung

Die Stadt Dorsten unterstützt Bürger_innen durch eine kompetente Beratung zur Nutzung von Photovoltaik und zur energetischen Sanierung des eigenen Hauses.

Die Nachfrage nach erneuerbaren Energien ist so hoch wie nie zuvor. Der Angriffskrieg auf die Ukraine, steigende Energiepreise und der immer weiter voranschreitende Klimawandel bewegen viele Menschen zum Umdenken. Man würde gerne etwas verändern, weiß aber nicht wie.

Weiterlesen … Kostenlose Beratung

2023 von Martina Jansen (Kommentare: 0)

24

Feb

Tempo-Kontrollen in Dorsten

Die Radarwagen der Stadt Dorsten werden in der kommenden Woche vom 27. Februar bis 5. März die folgenden Straßen im Stadtgebiet besonders in den Blick nehmen:

Auf der Bovenhorst, Westwall, Lembecker Straße, Waldstraße, Wenger Höfe, Wittenbrink, Bestener Straße, Gahlener Straße, Erler Straße, Wittenberger Damm, Dorfstraße und Klosterstraße.
Darüber hinaus muss natürlich im gesamten Stadtgebiet mit weiteren Geschwindigkeitsmessungen gerechnet werden.

Text: Stadt Dorsten

2023 von Martina Jansen (Kommentare: 0)

24

Feb

Ordnungsdienst auf Hunde-Runde

Streifengänge finden in der kommenden Woche in Östrich und Deuten statt

Um dem Dauerärgernis Hundekot zu begegnen, macht der Kommunale Ordnungsdienst (KOD) an zwei Tagen in der Woche in jeweils zwei Stadtteilen Streifengänge speziell zu diesem Thema.

In der kommenden Woche (27. Februar bis 5. März 2023) werden die Ordnungshüter die Spazierwege in Östrich und Deuten in den Blick nehmen.

Kontrolliert werden ..

Weiterlesen … Ordnungsdienst auf Hunde-Runde

2023 von Martina Jansen (Kommentare: 0)

24

Feb

DRK bietet Testsicherheit bis zu den Osterferien

Der DRK Kreisverband Recklinghausen hat beschlossen, den Menschen im Kreis bis zu den Osterferien noch Corona-Schnelltests anzubieten.

"Die gesetzlichen Vorgaben und Verpflichtungen laufen Ende Februar aus, gleichzeitig erleben wir gerade wieder einen Anstieg der Infektionszahlen, obwohl deutlich weniger getestet wird. Darum haben wir uns entschieden, auch im März noch Schnelltests an der Kölner Straße in Recklinghausen anzubieten für diejenigen, die sich damit sicherer fühlen", sagt Jörg van der Groef, Bereichsleiter Corona Hilfen im DRK Kreisverband Recklinghausen.

Weiterlesen … DRK bietet Testsicherheit bis zu den Osterferien

2023 von Martina Jansen (Kommentare: 0)